

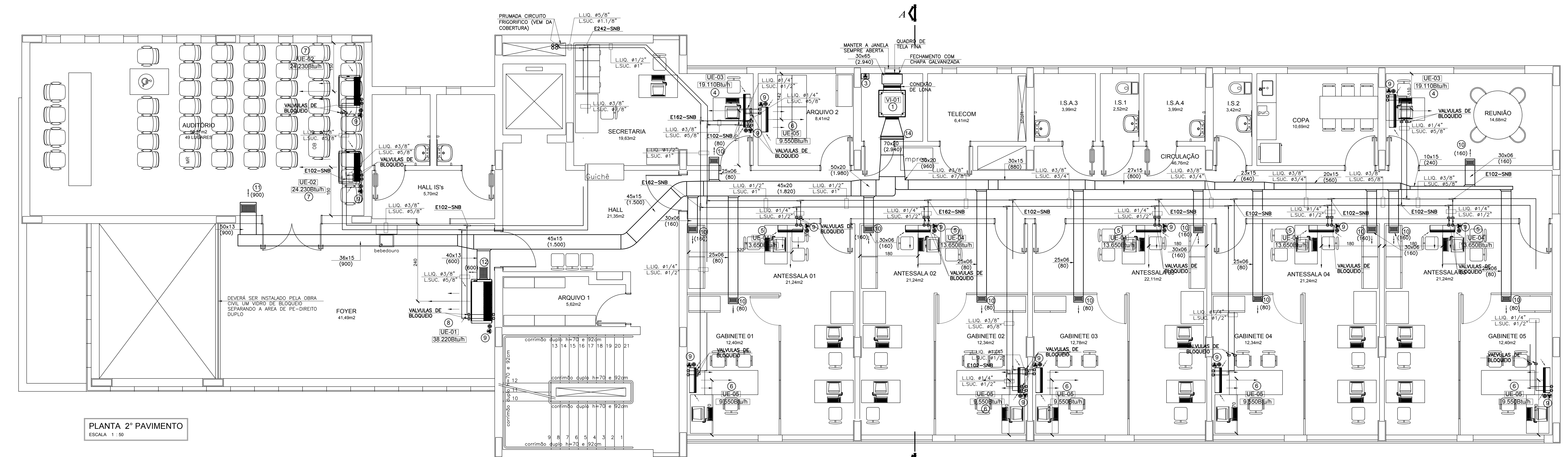

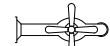

PLANTA 1º PAVIMENTO
ESCALA 1 : 50



PLANTA 2º PAVIMENTO
ESCALA 1 : 50

LEGENDA						
ITEM	QTDE	DESCRIÇÃO	MODELO	DIMENSÃO LxPxA(mm)	FABRIC.	
1	01	CAIXA VENTILAÇÃO C/ DESCARGA DE AR HORIZONTAL VI-01				
		VENTILADOR CENTRIFUGO(TIPO) _____ SIROCCO VAZÃO DE AR INSUFLADO (m³/h) _____ 2.540 PRESSÃO ESTÁTICA (mmCA) _____ 250 TIPO DE FILTRAGEM _____ G4 PLUSSADO + G4 METÁLICO POSICIONAMENTO MONTAGEM DESCARGA _____ F1 HORIZONTAL ROTAÇÃO (RPM) _____ 1.650 POTÊNCIA MOTOR (CV/POLOS) _____ 2,0/4-60Hz TENSÃO (V/FIHZ) _____ 220/3/50 PESO(Kg) _____ 60	SVDL-250	574x574x574	MOTOVENT	
2	01	CAIXA VENTILAÇÃO C/ DESCARGA DE AR HORIZONTAL VI-02				
		VENTILADOR CENTRIFUGO(TIPO) _____ SIROCCO VAZÃO DE AR INSUFLADO (m³/h) _____ 1.940 PRESSÃO ESTÁTICA (mmCA) _____ 250 TIPO DE FILTRAGEM _____ G4 PLUSSADO + G4 METÁLICO POSICIONAMENTO MONTAGEM DESCARGA _____ F1 HORIZONTAL ROTAÇÃO (RPM) _____ 1.650 POTÊNCIA MOTOR (CV/POLOS) _____ 2,0/4-60Hz TENSÃO (V/FIHZ) _____ 220/3/50 PESO(Kg) _____ 60	SVDL-200	574x574x574	MOTOVENT	
3	02	PONTO DE FORÇA - CAIXAS DE VENTILAÇÃO (AR EXTERNO) VER DIAGRAMA DE CARGAS-FOLHA 03/03				
4	04	UNIDADE INTERNA (EVAPORADORA) TIPO H-WALL - 2,0 HP DEFLETORES DE CONTROLE INDIVIDUAL E 4 VELOCIDADES CONTROLE REMOTO SEM FIO - [UE-03]	RPK-2,0-FSNB	1º PAVIMENTO 2º PAVIMENTO	HITACHI	
5	10	UNIDADE INTERNA (EVAPORADORA) TIPO H-WALL - 1,5 HP DEFLETORES DE CONTROLE INDIVIDUAL E 4 VELOCIDADES CONTROLE REMOTO SEM FIO - [UE-04]	RPK-1,5-FSNB	1º PAVIMENTO 2º PAVIMENTO	HITACHI	
6	12	UNIDADE INTERNA (EVAPORADORA) TIPO H-WALL - 1,0 HP DEFLETORES DE CONTROLE INDIVIDUAL E 4 VELOCIDADES CONTROLE REMOTO SEM FIO - [UE-05]	RPK-1,0-FSNB	1º PAVIMENTO 2º PAVIMENTO	HITACHI	
7	02	UNIDADE INTERNA (EVAPORADORA) TIPO PISO-TETO - 2,5 HP DEFLETORES DE CONTROLE INDIVIDUAL E 4 VELOCIDADES CONTROLE REMOTO SEM FIO - [UE-02]	RPK-2,5-FSNB	2º PAVIMENTO	HITACHI	
7a	02	UNIDADE INTERNA (EVAPORADORA) TIPO PISO-TETO - 2,5 HP DEFLETORES DE CONTROLE INDIVIDUAL E 4 VELOCIDADES CONTROLE REMOTO SEM FIO - [UE-02]	RPK-2,5-FSNB	1º PAVIMENTO	HITACHI	
8	01	UNIDADE INTERNA (EVAPORADORA) TIPO PISO-TETO - 4,0 HP DEFLETORES DE CONTROLE INDIVIDUAL E 4 VELOCIDADES CONTROLE REMOTO SEM FIO - [UE-01]	RPK-4,0-FSNB	2º PAVIMENTO	HITACHI	
9	31	PONTO DE FORÇA - PARA CADA UNIDADE EVAPORADORA-VER DIAGRAMA DE CARGAS-FOLHA 03/03				
ITEM	QTDE	DESCRIÇÃO	VAZÃO DE AR	MODELO	DIMENSÃO LxPxA(mm)	FABRIC.
GRELHA PI INSUFILAMENTO DE AR, COM REGISTRO CONTROLADOR DE VAZÃO DE AR (AR EXTERNO)						
10	24	SALAS DIVERSAS	80/160	VAT-05	225 x 125	TROX
11	01	AUDITÓRIO	900	VAT-05	425 x 225	TROX
12	01	FOYER	600	VAT-05	325 x 225	TROX
13	02	SALAS DE REUNIÕES 01 E 02	240	VAT-05	325 x 125	TROX
DAMPER CONTROLADOR DE VAZÃO DE AR LINHA LEVE (AR EXTERNO)						
14	01	CASA DE MÁQUINAS	2.940	RL-B	700 x 200	TROX
15	01	CASA DE MÁQUINAS	1.950	RL-B	450 x 200	TROX

SIMBOLOGIA			
	PONTO DE ÁGUA		
	DRENO (RALO SIFONADO)		
	PONTO DE FORÇA		
	QUADRO DE PROTEÇÃO		
01	LICIT RESIDUAL – SEM MODIFICAÇÕES		15/04/21
00	EMISSION INICIAL		18/09/17
REVISÕES			DATA
MINISTÉRIO PÚBLICO DO ESTADO DE MINAS GERAIS SEDE DAS PROMOTORIAS DE JUSTIÇA DE PATOS DE MINAS			
ENDEREÇO:		ÁREA TERRENO:	
AVENIDA ANGRA DOS REIS, S/N – BAIRRO COPACABANA		10.293,06m²	
PATOS DE MINAS – MG		ÁREA CONSTRUÍDA:	
		2.860,04m²	
PROPRIETÁRIO:		CNPJ:	
		20.971.057/0001–45	
PROCURADORIA GERAL DE JUSTIÇA DO ESTADO DE MINAS GERAIS			
PROJETO DE CLIMATIZAÇÃO			
EMPRESA:		CNPJ:	
PRIMEIRA ENGENHARIA LTDA		14.920.928/0001–07	
RESPONSÁVEIS TÉCNICOS:		CREA:	
KÊNIO ÁVILA FERNANDES		MG–70918/D	
CONTEÚDO:		DATA:	
PLANTA DO 1º PAVIMENTO		18/09/17	
PLANTA DO 2º PAVIMENTO		ESCALA:	
		INDICADA	
		01/04	